

FICHA TÉCNICA REFERENCIAL DE PUNTOS CRÍTICOS, PARA EL CIERRE DE BRECHAS, EN EL SECTOR HUAMANGAGA, DISTRITO DE CONCHAMARCA, PROVINCIA DE AMBO, DEPARTAMENTO DE HUÁNUCO

FTR-CB-PREV N° 0380-2025-ANA-AAA.H-ALA.ALTO HUALLAGA

PROPUESTA TÉCNICA: LIMPIEZA, DESCOLMATACIÓN Y CONFORMACION DE MUROS DE GAVION, EN LA MARGEN IZQUIERDA DE LA QUEBRADA S/N (RIO HUAMANGAGA), SECTOR HUAMANGAGA, DISTRITO DE CONCHAMARCA, PROVINCIA DE AMBO, DEPARTAMENTO DE HUÁNUCO

1. UBICACIÓN:

AAA **HUANUCO** ALA **ALTO HUALLAGA** Fecha **07/07/2025**

1.1. Ubicación política

Departamento **HUANUCO** Provincia **AMBO** Distrito **CONCHAMARCA** Sector **HUAMANGAGA**

1.2. Ubicación hidrográfica

Unidad hidrográfica **INTERCUENCA ALTO HUALLAGA** Cuerpo de agua **QUEBRADA S/N (RIO HUAMANGAGA)**

1.3. Ubicación geográfica - Coordenadas UTM (Dátum: WGS 84)

	Inicial			Final			Margen	Observación
	Norte (Y):	Este (X):	Zona	Norte (Y):	Este (X):	Zona		
TRAMO	8,892,696.00	365,691.00	18S	8,892,327.00	365,217.00	18S	EJE DEL RÍO	Limpieza y Descolmatación
TRAMO 1	8,892,629.00	365,619.81	18S	8,892,352.00	365,210.30	18S	Izquierda	Socavamiento

2. EVALUACIÓN DE LA ZONA EXPUESTA:

2.1 Tipo de peligro

inundacion ☒ flujo de detritos ☐ erosión fluvial ☒

2.2. Nivel de Peligro

Alto ☐ Muy Alto ☒

2.3. Geología

En la ciudad de Ambo y en las partes altas o cabeceras de micro cuencas corresponden a valles glaciares con lagunas alineadas de diferentes dimensiones (laguna Rumichaca y otras en la microcuenca Arroyo Huamanpari), con un gran retroceso glacial, que han originado una serie de acumulaciones morrénicas o glacio-fluviales que marcan el límite de glaciación del Pleistoceno. Estas acumulaciones son mayores en la vertiente sur y noroeste del cerro Cushuruyoc. En la desembocadura de las quebradas principales al río Huallaga, predominan abanicos proluviales de piedemonte, con pendientes entre 2° a 15° que controlan la dirección longitudinal del cauce fluvial principal. Estos abanicos se confunden con las terrazas aluviales del Huallaga, siendo estas últimas más reducidas y longitudinales al valle. Al pie de las montañas también se aprecian depósitos de piedemonte de origen diluvial. El cauce fluvial o zona de inundación del valle sigue una dirección predominante sureste-noreste, con un ancho promedio de 40-50 m y una pendiente inferior a 1° (0,19°). Morfologías localizadas a escala mayor lo constituyen los depósitos de deslizamientos, laderas cóncavo-convexas con acumulaciones de remoción, mostrando escarpas o zonas de arranque semicirculares, hasta zonas de represamiento de valle. Estas morfologías evidencian la alta geodinámica de la región.

2.3. Hidrología

Durante la época de las lluvias (Enero – Marzo), el cauce del río Huamangaga, por aportes considerables de agua de las concentraciones superficiales de lagunas en la parte alta, por las precipitaciones pluviales intensas con las granizadas y vientos se drenan hacia la parte baja, en las máximas avenidas un máximo de hasta 3.5 m³/s, y en la época de estiaje 0.60 l/s, el socavamiento se origina por carga de material y acumulada en el tramo del río que se encuentra cerca a la población.



2.5. Elementos expuestos:

En la zona de intervención, se identificaron los siguientes elementos expuestos:

Nº de Habitantes	Nº de Viviendas	Tipo	Nº de I.E.P/I.E.S.	Nombre	Centros de Salud	Nombre	Otros	Nombre
300	40	ladrillo, bloque de cemento						
	5	Piedra, sillar con cal ó cemento						
	15	Adobe ó tapia						
		Quincha (caña con barro)						
		Piedra con barro						
		Madera (Pona, Tornillo, etc)						
		Otro material						

En la zona intervenida se ha identificado las siguientes áreas productivas e infraestructuras relacionadas:

Área Total (ha)	Cultivos	Área (ha)	Total cabezas de Ganado	Clase	Nº	Infraestructura afectada	Nombre	Cantidad	Longitud (m)
13.00	habas	-	-	Vacunos	-	Bocatomas	-	-	-
	maiz	6		Ovinos	-	Canales	CANAL DE RIEGO	2	350
	trigo	-		Camelidos	-	Puentes	PUENTE Y PUENTE PEATONAL	2	8 y 7
	avena	-		Equinos	5	Carreteras	CARRETERA A LA LAGUNA-ZONA TURISTICA	-	300
	papa	-		Porcinos	9	Redes Electricas	POSTES Y REDES	6	500
	Alfalfa	7		otros	40	Servicios de agua y desagüe	AGUA Y DESAGUE	1	400

3. PROPUESTA TECNICA:

3.1.-Estructural

Tipo	Unidad de medida	Cantidad	Descripción de la propuesta	Observaciones
MURO DE GAVIONES	km	0.50	500 m de construcción de muro de gaviones en la margen izquierda de la QUEBRADA S/N (RIO HUAMANGAGA)	

3.2.- Medida No Estructural

Tipo	Unidad de medida	Cantidad	Descripción de la propuesta	Observaciones
LIMPIEZA Y DESCOLMATACIÓN	km	0.63	630 m de limpieza y descolmatación de QUEBRADA S/N (RIO HUAMANGAGA), en un ancho 13.00 m y con 1.00 m de corte de terreno	
CONFORMACIÓN DE DIQUE CON MATERIAL PROPIO	km	0.50	Conformación de dique con material, 500 m en la margen izquierda de QUEBRADA S/N (RIO HUAMANGAGA)	

3.2.1 Acciones Complementarias

La Municipalidad conjuntamente con el apoyo del Centro de Operaciones de Emergencia Regional del gobierno regional y el Instituto de Defensa Civil - INDECI, deberán de sensibilizar sobre los sistemas de alerta temprana comunitaria, mapas de evacuación, zonas seguras y ayuda humanitaria, asimismo la Autoridad Nacional del Agua debe realizar capacitaciones sobre la importancia de la delimitación de fajas marginales asociada a un ordenanza local o regional, talleres de sensibilización a la población en temas de gestión de riesgos de desastres, para que las poblaciones afectadas se encuentren preparadas a los fenómenos negativos de la naturaleza.

4. ESQUEMA DE PROPUESTA TÉCNICA:

4.1.- VISTA DE PLANTA

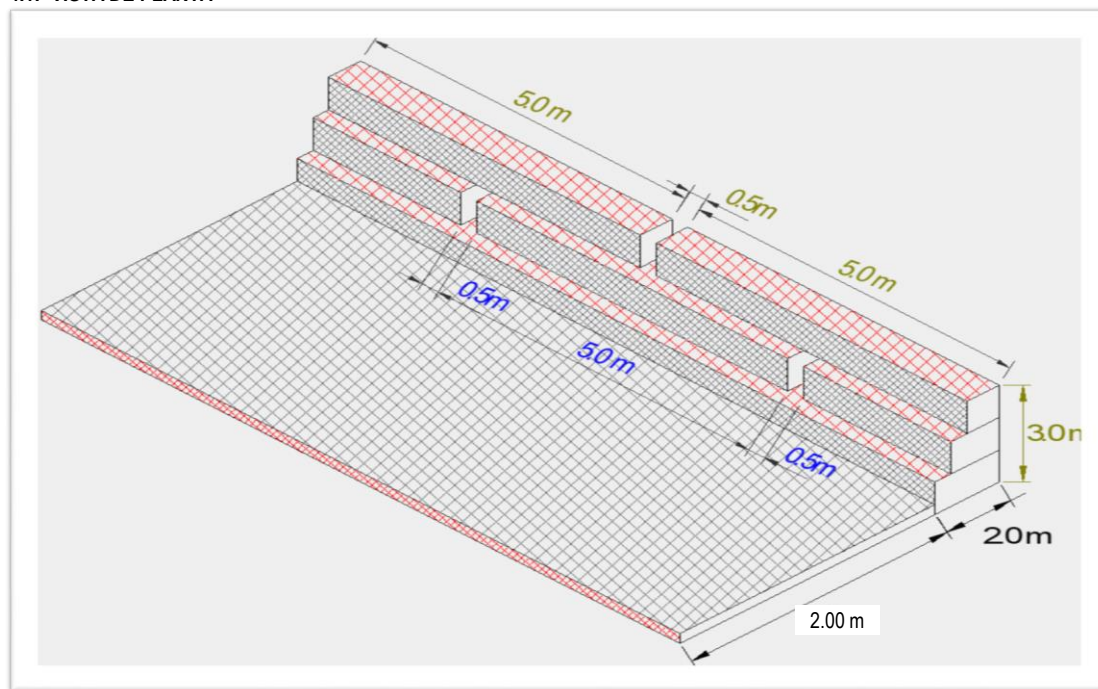

4.2.-VISTA DE PERFIL

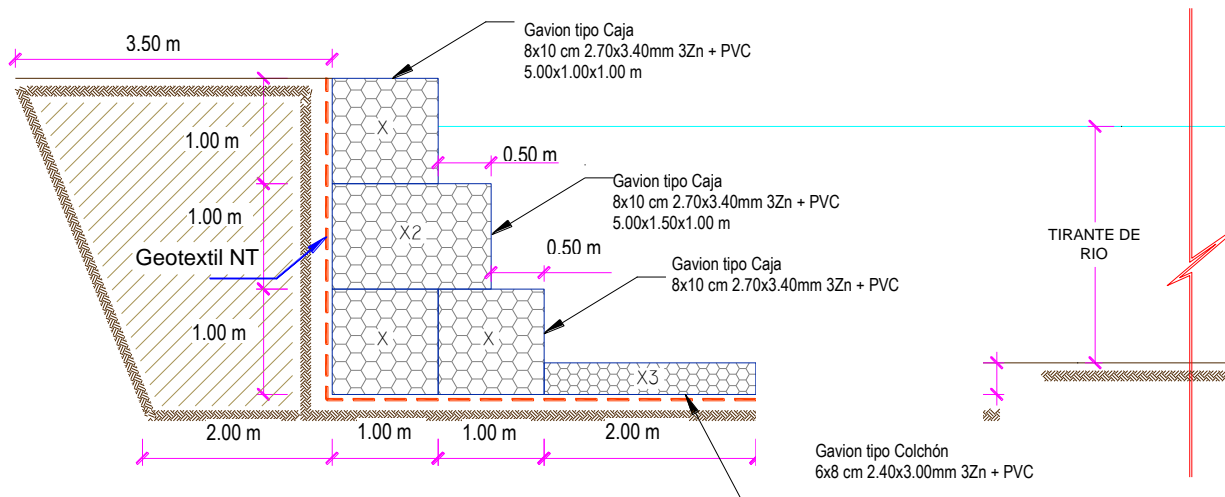

5. IMAGEN SATELITAL DE ZONA VULNERABLE (GOOGLE EARTH)

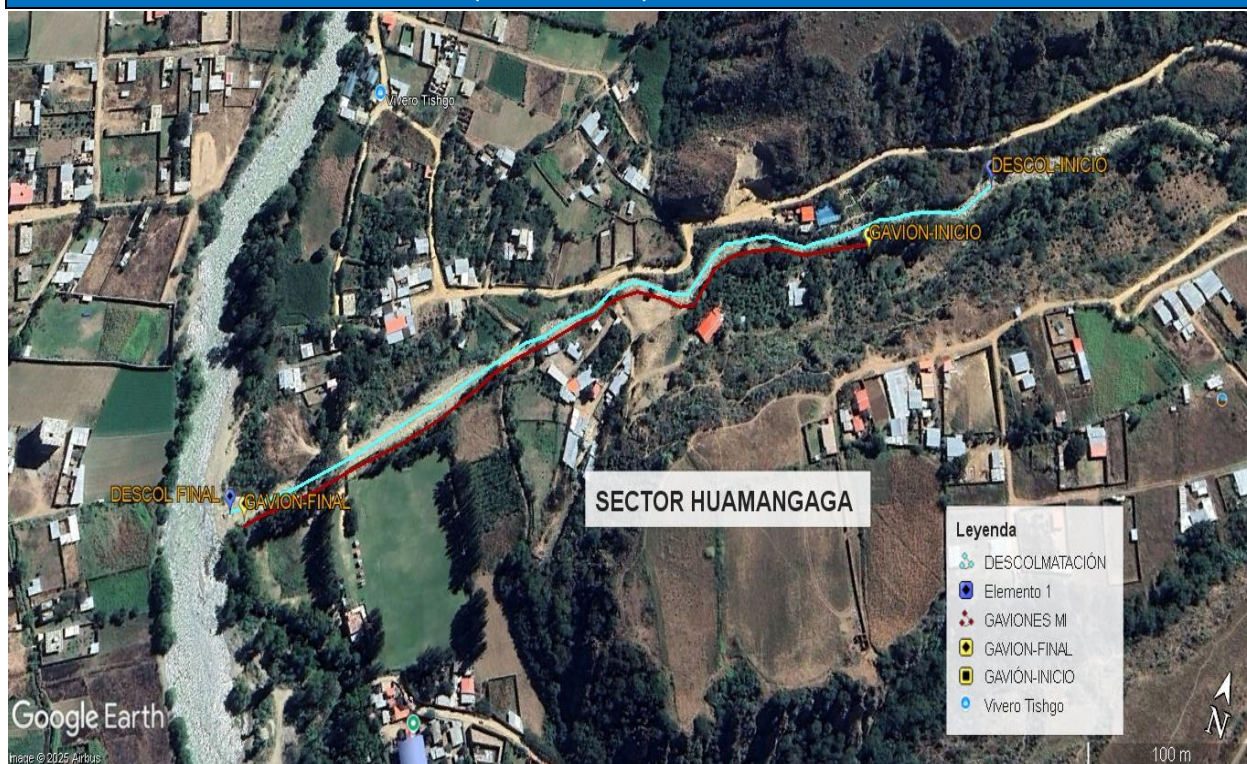

6. PANEL FOTOGRÁFICO DE ZONA VULNERABLE



FIGURA N° 01: TRAMO CRÍTICO EN LA QUEBRADA S/N (RIO HUAMANGAGA), DISTRITO DE CONCHAMARCA, PROVINCIA DE AMBO, DEPARTAMENTO DE HUANUCO.



FIGURA N° 02: QUEBRADA S/N (RIO HUAMANGAGA), EXPUESTO ANTE UN DESBORDAMIENTO A LA POBLACION DE HUAMANGAGA



FIGURA N°03: EN LA TEMPORADA DE MAXIMAS EROSION, EL RIO EROSIONA EN LA MARGEN IZQUIERDA DE LA POBLACION DE HUAMANGAGA.



7. PRESUPUESTO ESTIMADO:

ITEM	DESCRIPCIÓN	UND.	METRADO	PRECIO S/.	PARCIAL S/.
LIMPIEZA, DESCOLMATACION, (L= 630.00 ML.) Y CONSTRUCCION DE MURO DE GAVIONES (L= 500.00 ML.)					
01.01	TRABAJOS PROVISIONALES				3,184.54
01.01.01	CARTEL INFORMATIVO DE LA ACTIVIDAD 3.60 x 4.80 m	und	1.00	1,778.59	1,778.59
01.01.02	CASETA DE GUARDIANIA Y/O ALMACEN	m2	15.00	93.73	1,405.95
01.02	TRABAJOS PRELIMINARES				25,367.34
01.02.01	MOVILIZACIÓN Y DESMOVILIZACIÓN DE MAQUINARIA	VJE	2.00	10,021.59	20,043.18
01.02.02	TRAZO Y REPLANTEO	km	1.13	1,881.02	2,125.55
01.02.03	CONTROL TOPOGRAFICO	km	1.13	2,830.63	3,198.61
01.03	MOVIMIENTO DE TIERRAS				179,543.39
01.03.01	LIMPIEZA Y DESCOLMATACIÓN DEL CAUCE	m3	8,190.00	7.33	60,032.70
01.03.02	CONFORMACIÓN DE DIQUE CON MATERIAL PROPIO	m3	4,125.00	7.65	31,556.25
01.03.03	EXCAVACION PARA COLCHON ANTISOCAVANTE	m3	600.00	12.79	7,674.00
01.03.04	PERFILADO Y REFINE EN TALUD DE DIQUE	m2	1,500.00	3.95	5,925.00
01.03.05	ELIMINACIÓN DE MATERIAL EXCEDENTE	m3	5,131.50	14.49	74,355.44
01.04	PROTECCION C/GAVIONES Y COLCHON ANTISOCAVANTE				934,505.00
01.04.01	SUMINISTRO, TRANSPORTE E INSTALACION DE GEOTEXTIL NO TEJIDO	m2	4,150.00	14.99	62,208.50
01.04.02	SELECCIÓN Y ACOPIO DE PIEDRA DE CANTERA Ø = 6" @ 8"	m3	2,550.00	86.01	219,325.50
01.04.03	CARGUIO Y TRANSPORTE DE PIEDRA	m3	2,550.00	34.25	87,337.50
01.04.04	SUMINISTRO Y ARMADO DE GAVION TIPO COLCHON DE 5 X 2 X 0.30 m	Und.	100.00	789.16	78,916.00
01.04.05	SUMINISTRO Y ARMADO DE GAVION TIPO CAJA DE 5 X 1 X 1 m	Und.	300.00	655.72	196,716.00
01.04.06	SUMINISTRO Y ARMADO DE GAVION TIPO CAJA DE 5 X 1.5 X 1 m	Und.	100.00	864.65	86,465.00
01.04.07	INSTALACIÓN DE GAVION TIPO COLCHON DE 5 X 2 X 0.30 m	Und.	100.00	26.45	2,645.00
01.04.08	INSTALACIÓN DE GAVION TIPO CAJA DE 5 X1.00 X 1.00 m	Und.	300.00	35.27	10,581.00
01.04.09	INSTALACIÓN DE GAVION TIPO CAJA DE 5 X1.50 X 1.00 m	Und.	100.00	44.08	4,408.00
01.04.10	LLENADO DE GAVION TIPO COLCHON DE 5 X2.00 X 0.30 m	m3	300.00	38.05	11,415.00
01.04.11	LLENADO DE GAVION TIPO CAJA DE 5 X1.00 X 1.00 m	m3	1,500.00	51.71	77,565.00
01.04.12	LLENADO DE GAVION TIPO CAJA DE 5 X1.50 X 1.00 m	m3	750.00	60.88	45,660.00
01.04.13	TAPADO DE GAVION TIPO COLCHON DE 5 X2.00 X 0.30 m	m2	1,000.00	13.23	13,230.00
01.04.14	TAPADO DE GAVION TIPO CAJA DE 5 X1.00 X 1.00 m	m2	1,500.00	16.54	24,810.00
01.04.15	TAPADO DE GAVION TIPO CAJA DE 5 X1.50 X 1.00 m	m2	750.00	17.63	13,222.50
1.05	FORESTACIÓN				6,519.93
01.05.01	HABILITACIÓN Y SUMINISTRO DE PLANTONES	Und.	333.33	8.68	2,893.30
01.05.02	EXCAVACIÓN DE HOYOS Y PLANTACION	Und.	333.33	3.09	1,029.99
01.05.03	RIEGO Y MANTENIMIENTO	Und.	333.33	7.79	2,596.64
1.06	FLETE TERRESTRE				15,000.00
01.06.01	FLETE TERRESTRE	GLB	1.00	15,000.00	15,000.00
COSTO DIRECTO					1,164,120.20
GASTOS GENERALES (10%CD)					116,412.02
UTILIDAD (10%CD)					116,412.02
SUB TOTAL					1,396,944.25
IGV (18%)					251,449.96
TOTAL					1,648,394.21
SUPERVISIÓN (5%CD)					58,206.01
SEGUIMIENTO Y MONITOREO (2%CD)					34,923.61
FICHA DEFINITIVA					20,000.00
PRESUPUESTO TOTAL					1,761,523.83

SON: UN MILLÓN SETECIENTOS SESENTA Y UN MIL QUINIENTOS VEINTITRES CON 83/100 SOLES



8. CRONOGRAMA REFERENCIAL DE LA PROPUESTA TECNICA

ITEM	ACTIVIDAD	UNIDAD	DIAS	PLAZO DE EJECUCION (DÍAS)											
				MES 01				MES 02				MES 03			
				I	II	III	IV	I	II	III	IV	I	II	III	IV
LIMPIEZA, DESCOLMATACION, (L= 630.00 ML.) Y CONSTRUCCION DE MURO DE GAVIONES (L= 500.00 ML.)															
01.01	TRABAJOS PROVISIONALES														
01.01.01	CARTEL INFORMATIVO DE LA ACTIVIDAD 3.60 x 4.80 m	und	1.00												
01.01.02	CASETA DE GUARDIANIA Y/O ALMACEN	m2	1.00												
01.02	TRABAJOS PRELIMINARES														
01.02.01	MOVILIZACIÓN Y DESMOVILIZACIÓN DE MAQUINARIA	V/JE	2.00												
01.02.02	TRAZO Y REPLANTEO	km	3.00												
01.02.03	CONTROL TOPOGRAFICO	km	6.00												
01.03	MOVIMIENTO DE TIERRAS														
01.03.01	LIMPIEZA Y DESCOLMATACIÓN DEL CAUCE	m3	10.00												
01.03.02	CONFORMACIÓN DE DIQUE CON MATERIAL PROPIO	m3	6.00												
01.03.03	EXCAVACION PARA COLCHON ANTISOCAVANTE	m3	1.00												
01.03.04	PERFILADO Y REFINE EN TALUD DE DIQUE	m2	2.00												
01.03.05	ELIMINACIÓN DE MATERIAL EXCEDENTE	m3	5.00												
01.04	PROTECCION C/GAVIONES Y COLCHON ANTISOCAVANTE														
01.04.01	SUMINISTRO, TRANSPORTE E INSTALACION DE GEOTEXTIL NO TEJIDO	m2	9.00												
01.04.02	SELECCIÓN Y ACOPIO DE PIEDRA DE CANTERA Ø = 6" @ 8"	m3	26.00												
01.04.03	CARGUIO Y TRANSPORTE DE PIEDRA	m3	6.00												
01.04.04	SUMINISTRO Y ARMADO DE GAVION TIPO COLCHON DE 5 X 2 X 0.30 m	Und.	7.00												
01.04.05	SUMINISTRO Y ARMADO DE GAVION TIPO CAJA DE 5 X 1 X 1 m	Und.	10.00												
01.04.06	SUMINISTRO Y ARMADO DE GAVION TIPO CAJA DE 5 X 1.5 X 1 m	Und.	13.00												
01.04.07	INSTALACIÓN DE GAVION TIPO COLCHON DE 5 X 2 X 0.30 m	Und.	5.00												
01.04.08	INSTALACIÓN DE GAVION TIPO CAJA DE 5 X1.00 X 1.00 m	Und.	10.00												
01.04.09	INSTALACIÓN DE GAVION TIPO CAJA DE 5 X1.50 X 1.00 m	Und.	9.00												
01.04.10	LLENADO DE GAVION TIPO COLCHON DE 5 X2.00 X 0.30 m	m3	8.00												
01.04.11	LLENADO DE GAVION TIPO CAJA DE 5 X1.00 X 1.00 m	m3	10.00												
01.04.12	LLENADO DE GAVION TIPO CAJA DE 5 X1.50 X 1.00 m	m3	10.00												
01.04.13	TAPADO DE GAVION TIPO COLCHON DE 5 X2.00 X 0.30 m	m2	9.00												
01.04.14	TAPADO DE GAVION TIPO CAJA DE 5 X1.00 X 1.00 m	m2	10.00												
01.04.15	TAPADO DE GAVION TIPO CAJA DE 5 X1.50 X 1.00 m	m2	9.00												
1.05	FORESTACIÓN														
01.05.01	HABILITACIÓN Y SUMINISTRO DE PLANTONES	Und.	1.00												
01.05.02	EXCAVACIÓN DE HOYOS Y PLANTACION	Und.	6.00												
01.05.03	RIEGO Y MANTENIMIENTPO	Und.	2.00												
1.06	FLETE TERRESTRE														
01.06.01	FLETE TERRESTRE	GLB	1.00												

ACTIVIDADES A REALIZAR PARA EL CUMPLIMIENTO DE LA PROPUESTA TECNICA REFERENCIAL

ITEM	ACTIVIDAD	MES 01				MES 02				MES 03				MES 04				MES 05			
		I	II	III	IV	I	II	III	IV	I	II	III	IV	I	II	III	IV	I	II	III	IV
01.01	FORMULACION DE FICHA TECNICA																				
01.02	CONTRATACION																				
01.03	EJECUCION																				
01.04	SUPERVISIÓN																				
01.05	SEGUIMIENTO																				
01.06	LIQUIDACION																				

Fecha de elaboración de la ficha:

07/07/2025

NOTA : * LA PRESENTE FICHA TECNICA ES REFERENCIAL, RESPECTO AL PRESUPUESTO, METRADOS, COSTOS UNITARIOS E INSUMOS; DEBIENDO SER LA FICHA TECNICA DEFINITIVA LA QUE ESTABLEZCA EL PRESUPUESTO DE LA ACTIVIDAD U OBRA.

* LA PROPUESTA TECNICA ES REFERENCIAL Y PUEDE VARIAR DE ACUERDO AL ESTUDIO DE LA FICHA TECNICA DEFINITIVA

PRESUPUESTO REFERENCIAL DE LA PROPUESTA TECNICA

Presupuesto: LIMPIEZA, DESCOLMATACIÓN Y CONFORMACION DE MUROS DE GAVION, EN LA MARGEN IZQUIERDA DE LA QUEBRADA S/N (RIO HUAMANGAGA), SECTOR HUAMANGAGA, DISTRITO DE CONCHAMARCA, PROVINCIA DE AMBO, DEPARTAMENTO DE HUÁNUCO

Lugar: SECTOR HUAMANGAGA, DISTRITO DE CONCHAMARCA, PROVINCIA DE AMBO, DEPARTAMENTO DE HUÁNUCO

Fecha: 07/07/2025

ITEM	DESCRIPCIÓN	UND.	METRADO	PRECIO SI.	PARCIAL SI.
LIMPIEZA, DESCOLMATACION, (L= 630.00 ML.) Y CONSTRUCCION DE MURO DE GAVIONES (L= 500.00 ML.)					
01.01	TRABAJOS PROVISIONALES				3,184.54
01.01.01	CARTEL INFORMATIVO DE LA ACTIVIDAD 3.60 x 4.80 m	und	1.00	1,778.59	1,778.59
01.01.02	CASETA DE GUARDIANIA Y/O ALMACEN	m2	15.00	93.73	1,405.95
01.02	TRABAJOS PRELIMINARES				25,367.34
01.02.01	MOVILIZACIÓN Y DESMOVILIZACIÓN DE MAQUINARIA	VJE	2.00	10,021.59	20,043.18
01.02.02	TRAZO Y REPLANTEO	km	1.13	1,881.02	2,125.55
01.02.03	CONTROL TOPOGRAFICO	km	1.13	2,830.63	3,198.61
01.03	MOVIMIENTO DE TIERRAS				179,543.39
01.03.01	LIMPIEZA Y DESCOLMATACIÓN DEL CAUCE	m3	8,190.00	7.33	60,032.70
01.03.02	CONFORMACIÓN DE DIQUE CON MATERIAL PROPIO	m3	4,125.00	7.65	31,556.25
01.03.03	EXCAVACION PARA COLCHON ANTISOCAVANTE	m3	600.00	12.79	7,674.00
01.03.04	PERFILADO Y REFINE EN TALUD DE DIQUE	m2	1,500.00	3.95	5,925.00
01.03.05	ELIMINACIÓN DE MATERIAL EXCEDENTE	m3	5,131.50	14.49	74,355.44
01.04	PROTECCION C/GAVIONES Y COLCHON ANTISOCAVANTE				934,505.00
01.04.01	SUMINISTRO, TRANSPORTE E INSTALACION DE GEOTEXTIL NO TEJIDO	m2	4,150.00	14.99	62,208.50
01.04.02	SELECCIÓN Y ACOPIO DE PIEDRA DE CANTERA Ø = 6" @ 8"	m3	2,550.00	86.01	219,325.50
01.04.03	CARGUIO Y TRANSPORTE DE PIEDRA	m3	2,550.00	34.25	87,337.50
01.04.04	SUMINISTRO Y ARMADO DE GAVION TIPO COLCHON DE 5 X 2 X 0.30 m	Und.	100.00	789.16	78,916.00
01.04.05	SUMINISTRO Y ARMADO DE GAVION TIPO CAJA DE 5 X 1 X 1 m	Und.	300.00	655.72	196,716.00
01.04.06	SUMINISTRO Y ARMADO DE GAVION TIPO CAJA DE 5 X 1.5 X 1 m	Und.	100.00	864.65	86,465.00
01.04.07	INSTALACIÓN DE GAVION TIPO COLCHON DE 5 X 2 X 0.30 m	Und.	100.00	26.45	2,645.00
01.04.08	INSTALACIÓN DE GAVION TIPO CAJA DE 5 X1.00 X 1.00 m	Und.	300.00	35.27	10,581.00
01.04.09	INSTALACIÓN DE GAVION TIPO CAJA DE 5 X1.50 X 1.00 m	Und.	100.00	44.08	4,408.00
01.04.10	LLENADO DE GAVION TIPO COLCHON DE 5 X2.00 X 0.30 m	m3	300.00	38.05	11,415.00
01.04.11	LLENADO DE GAVION TIPO CAJA DE 5 X1.00 X 1.00 m	m3	1,500.00	51.71	77,565.00
01.04.12	LLENADO DE GAVION TIPO CAJA DE 5 X1.50 X 1.00 m	m3	750.00	60.88	45,660.00
01.04.13	TAPADO DE GAVION TIPO COLCHON DE 5 X2.00 X 0.30 m	m2	1,000.00	13.23	13,230.00
01.04.14	TAPADO DE GAVION TIPO CAJA DE 5 X1.00 X 1.00 m	m2	1,500.00	16.54	24,810.00
01.04.15	TAPADO DE GAVION TIPO CAJA DE 5 X1.50 X 1.00 m	m2	750.00	17.63	13,222.50
1.05	FORESTACIÓN				6,519.93
01.05.01	HABILITACIÓN Y SUMINISTRO DE PLANTONES	Und.	333.33	8.68	2,893.30
01.05.02	EXCAVACIÓN DE HOYOS Y PLANTACION	Und.	333.33	3.09	1,029.99
01.05.03	RIEGO Y MANTENIMIENTO	Und.	333.33	7.79	2,596.64
1.06	FLETE TERRESTRE				15,000.00
01.06.01	FLETE TERRESTRE	GLB	1.00	15,000.00	15,000.00
	COSTO DIRECTO				1,164,120.20
	GASTOS GENERALES (10%CD)				116,412.02
	UTILIDAD (10%CD)				116,412.02
	SUB TOTAL				1,396,944.25
	IGV (18%)				251,449.96
	TOTAL				1,648,394.21
	SUPERVISIÓN (5%CD)				58,206.01
	SEGUIMIENTO Y MONITOREO (2%CD)				34,923.61
	FICHA DEFINITIVA				20,000.00
	PRESUPUESTO TOTAL				1,761,523.83

SON: UN MILLÓN SETECIENTOS SESENTA Y UN MIL QUINIENTOS VEINTITRES CON 83/100 SOLES

NOTA: EL PRESUPUESTO ES REFERENCIAL, DEBIENDO SER LA FICHA TECNICA DEFINITIVA LA QUE ESTABLEZCA EL PRESUPUESTO FINAL DE LA ACTIVIDAD U OBRA

PLANILLA GENERAL DE METRADOS REFERENCIALES DE LA PROPUESTA TECNICA

Proyecto: LIMPIEZA, DESCOLMATACIÓN Y CONFORMACION DE MUROS DE GAVION, EN LA MARGEN IZQUIERDA DE LA QUEBRADA S/N (RIO HUAMANGAGA), SECTOR HUAMANGAGA, DISTRITO DE CONCHAMARCA, PROVINCIA DE AMBO, DEPARTAMENTO DE HUÁNUCO

Ubicación: SECTOR HUAMANGAGA, DISTRITO DE CONCHAMARCA, PROVINCIA DE AMBO, DEPARTAMENTO DE HUÁNUCO

Fecha: 07/07/2025

Item	Descripción	Unid.	Nro veces	Dimensiones			Parcial	Total
				Largo	Ancho	Altura		
LIMPIEZA, DESCOLMATACION, (L= 630.00 ML.) Y CONSTRUCCION DE MURO DE GAVIONES (L= 500.00 ML.)								
1.01	OBRAS PROVISIONALES							
01.01.01	CARTEL INFORMATIVO DE LA ACTIVIDAD 3.60 x 4.80 m	Und.						1.00
	Cartel de identificación de la Obra		1.00				1.00	
01.01.02	CASETA DE GUARDIANIA Y/O ALMACEN	m2						15.00
	caseta de guardiania y/o almacen		1.00	5.00	3.00		15.00	
1.02	TRABAJOS PRELIMINARES							
01.02.01	MOVILIZACION Y DESMOVILIZACION MAQUINARIA PESADA	vje						2.00
	Movilización de maquinaria pesasda		2.00				2.00	
01.02.02	TRAZO Y REPLANTEO	Km						1.13
	Limpieza y Descolmatacion		1.00	0.63			1.13	
	Gaviones		1.00	0.50				
01.02.03	CONTROL TOPOGRAFICO	Km						1.13
	Limpieza y Descolmatacion		1.00	0.63			1.13	
	Gaviones		1.00	0.50				
1.03	MOVIMIENTO DE TIERRAS							
01.03.01	LIMPIEZA Y DESOLMATACION CAUCE RIO	m3						8,190.00
	Cauce estable de rio		1.00	630.00	13.00	1.00	8,190.00	
01.03.02	CONFORMACIÓN DE DIQUE CON MATERIAL PROPIO	m3						4,125.00
	conformación de dique con material propio		1.00	500.00	2.75	3.00	4,125.00	
01.03.03	EXCAVACIÓN DE BASE ANTISOCAVANTE	m3						600.00
	Gaviones caja y Colchon antisocavante		1.00	500.00	4.00	0.30	600.00	
01.03.04	PERFILADO Y REFINE EN TALUD DE DIQUE	m2						1,500.00
	perfilado y refine en talud de dique		1.00	500.00		3.00	1,500.00	
01.03.05	ELIMINACIÓN DE MATERIAL EXCEDENTE	m3						5,131.50
	eliminación de material excedente		1.00	esp = 10%			5,131.50	
1.04	PROTECCION C/GAVIONES Y COLCHON ANTISOCAVANTE							
01.04.01	SUMINISTRO, TRANSPORTE E INSTALACION DE GEOTEXTIL NO TEJIDO	m2						4,150.00
	suministro, transporte e instalacion de geotextil no tejido		1.00	500.00	8.30		4,150.00	
01.04.02	SELECCIÓN Y ACOPIO DE PIEDRA DE CANTERA Ø = 6" @ 8"	m3						2,550.00
	Gavion tipo colchon 5.0 x 2.0 x 0.30 m		1	500.00	2.00	0.30	300.00	
	Gavion tipo caja 5.0 x 1.0 x 1.0 m		3	500.00	1.00	1.00	1,500.00	
	Gavion tipo caja 5.0 x 1.5 x 1.0 m		1	500.00	1.50	1.00	750.00	
01.04.03	CARGUIO Y TRANSPORTE DE PIEDRA	m3						2,550.00
	Carguio y transporte de piedra			2,550.00			2,550.00	
01.04.04	SUMINISTRO Y ARMADO DE GAVION TIPO COLCHON DE 5 X 2 X 0.30 m	und.						100.00
	Suministro y armado gavión tipo colchón		1	500.00			100.00	
01.04.05	SUMINISTRO Y ARMADO DE GAVION TIPO CAJA DE 5 X 1 X 1 m	und.						300.00
	Suministro y armado gavión tipo caja		3	500.00			300.00	
01.04.06	SUMINISTRO Y ARMADO DE GAVION TIPO CAJA DE 5 X 1.5 X 1 m	und.						100.00
	Suministro y armado gavión tipo caja		1	500.00			100.00	
01.04.07	INSTALACION DE GAVION TIPO COLCHON DE 5 X 2 X 0.30 m	und.						100.00
	Instalación gavión tipo colchón		1	500.00			100.00	
01.04.08	INSTALACION DE GAVION TIPO CAJA DE 5 X1.00 X 1.00 m	und.						300.00
	Instalación gavión tipo caja		3	500.00			300.00	
01.04.09	INSTALACION DE GAVION TIPO CAJA DE 5 X1.50 X 1.00 m	und.						100.00
	Instalación gavión tipo caja		1	500.00			100.00	
01.04.10	LLENADO DE GAVION TIPO COLCHON DE 5 X2.00 X 0.30 m	m3						300.00
	Llenado gavión tipo colchón		1	500.00	2.00	0.30	300.00	
01.04.11	LLENADO DE GAVION TIPO CAJA DE 5 X1.00 X 1.00 m	m3						1,500.00
	Llenado gavión tipo caja		3	500.00	1.00	1.00	1,500.00	
01.04.12	LLENADO DE GAVION TIPO CAJA DE 5 X1.50 X 1.00 m	m3						750.00
	Llenado gavión tipo caja		1	500.00	1.50	1.00	750.00	
01.04.13	TAPADO DE GAVION TIPO COLCHON DE 5 X2.00 X 0.30 m	m2						1,000.00
	Tapado gavión tipo colchón		1	500.00	2.00		1,000.00	

01.04.14	TAPADO DE GAVION TIPO CAJA DE 5 X1.00 X 1.00 m	m2						
	Tapado gavión tipo caja		3	500.00	1.00		1,500.00	1,500.00
01.04.15	TAPADO DE GAVION TIPO CAJA DE 5 X1.50 X 1.00 m	m2						750.00
	Tapado gavión tipo caja		1	500.00	1.50		750.00	
01.05.	FORESTACION							
01.05.01	HABILITACIÓN Y SUMINISTRO DE PLANTONES	und.						333.33
	Habilitación y suministro de plantones		4	500.00			333.33	
01.05..02	EXCAVACIÓN DE HOYOS Y PLANTACION	und.						333.33
	Excavación de hoyos y plantacion		4	500.00			333.33	
01.05..02	RIEGO Y MANTENIMIENTO	und.						333.33
	Riego y mantenimiento		4	500.00			333.33	
1.06.	FLETE TERRESTRE							
1.06.01.	FLETE TERRESTRE	glb	1	1.00				1.00

ESQUEMA DE LA MEDIDA ESTRUCTURAL

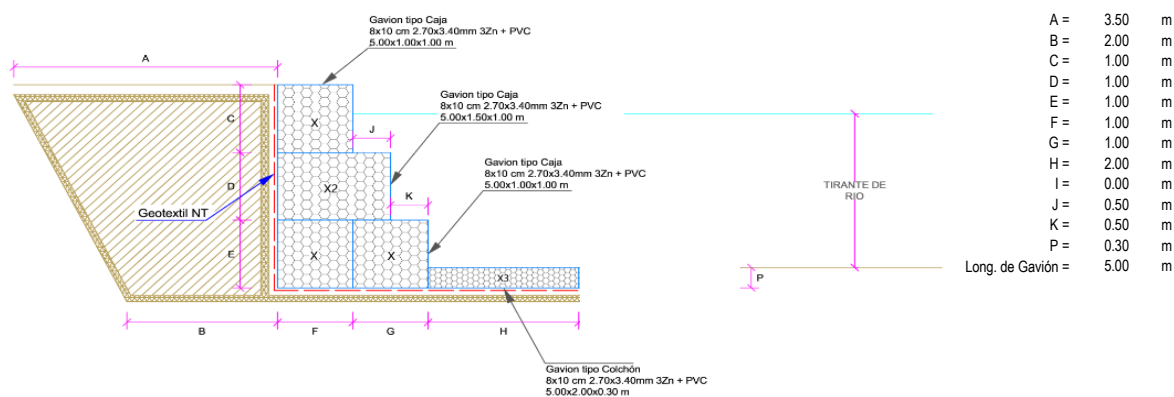

NOTA: LOS METRADOS SON REFERENCIALES, DEBIENDO SER LA FICHA TECNICA DEFINITIVA LA QUE ESTABLEZCA LOS VALORES FINALES, DE ACUERDO AL PLANTEAMIENTO ESTRUCTURAL

**PERÚ****Ministerio
de Desarrollo Agrario
y Riego****Análisis de precios unitarios Referenciales de la Propuesta Técnica**

Presupuesto LIMPIEZA, DESCOLMATACIÓN Y CONFORMACION DE MUROS DE GAVION, EN LA MARGEN IZQUIERDA DE LA QUEBRADA S/N (RIO HUAMANGAGA), SECTOR HUAMANGAGA, DISTRITO DE CONCHAMARCA, PROVINCIA DE AMBO, DEPARTAMENTO DE HUÁNUCO

Lugar SECTOR HUAMANGAGA, DISTRITO DE CONCHAMARCA, PROVINCIA DE AMBO, DEPARTAMENTO DE HUÁNUCO

Fecha 07/07/2025

Partida	01.01		CARTEL DE IDENTIFICACION DE ACTIVIDAD				
Rendimiento	und/DIA	1.0000	EQ. 1.0000		Costo unitario directo por : und		1,778.59
Código	Descripción Recurso	Unidad	Cuadrilla	Cantidad	Precio S/.	Parcial S/.	
Mano de Obra							
0101010003	OPERARIO	hh	1.0000	8.0000	28.46	227.68	
0101010005	PEON	hh	2.0000	16.0000	20.29	324.64	
							552.32
Materiales							
02041200010009	CLAVOS PARA MADERA CON CABEZA DE 2" A 4"	kg		2.0000	7.25	14.50	
0207030001	HORMIGON	m3		0.4800	40.00	19.20	
0213010001	CEMENTO PORTLAND TIPO I (42.5 kg)	bol		1.2000	30.00	36.00	
0231010001	MADERA TORNILLO	p2		70.0000	7.00	490.00	
02901500260004	GIGANTOGRAFIA SEGUN DISEÑO	und		1.0000	650.00	650.00	
							1,209.70
Equipos							
0301010006	HERRAMIENTAS MANUALES	%mo		3.0000	552.32	16.57	
							16.57
Partida	01.02		CASETA DE GUARDIANIA Y/O ALMACEN				
Rendimiento	m2/DIA	20.0000	EQ. 20.0000		Costo unitario directo por : m2		93.73
Código	Descripción Recurso	Unidad	Cuadrilla	Cantidad	Precio S/.	Parcial S/.	
Mano de Obra							
0101010003	OPERARIO	hh	1.0000	0.4000	28.46	11.38	
0101010004	OFICIAL	hh	1.0000	0.4000	22.40	8.96	
0101010005	PEON	hh	1.0000	0.4000	20.29	8.12	
							28.46
Materiales							
02041200010005	CLAVOS PARA MADERA CON CABEZA DE 3"	kg		0.2500	7.25	1.81	
0204180008	CALAMINA GALVANIZADA e=0.14 mm	m2		0.8000	9.60	7.68	
0231010001	MADERA TORNILLO	p2		6.0000	7.00	42.00	
02310500010007	TRIPLAY LUPUNA E= 6 mm	m2		0.7500	17.24	12.93	
							64.42
Equipos							
0301010006	HERRAMIENTAS MANUALES	%mo		3.0000	28.46	0.85	
							0.85

**PERÚ****Ministerio
de Desarrollo Agrario
y Riego**

Partida	02.01	MOVILIZACION Y DESMOVILIZACION DE MAQUINARIAS Y EQUIPOS					
Rendimiento	glb/DIA	1.0000		EQ. 1.0000	Costo unitario directo por : glb		10,021.59
Código	Descripción Recurso		Unidad	Cuadrilla	Cantidad	Precio S/.	Parcial S/.
	Mano de Obra						
0101010005	PEON		hh	6.0000	48.0000	20.29	973.92
							973.92
	Equipos						
0301010006	HERRAMIENTAS MANUALES		%mo		3.0000	973.92	29.22
03012200010004	CAMION PLATAFORMA 4 x 6 300 HP 19 tn		hm	0.7500	6.0000	452.00	2,712.00
0301220011	CAMION SEMI TRAYLER 6 x4 330 HP 35 TN		hm	1.8750	15.0000	420.43	6,306.45
							9,047.67
Partida	2.02	TRAZO Y REPLANTEO					
Rendimiento	km/DIA	0.5000		EQ. 0.5000	Costo unitario directo por : km		1,881.02
Código	Descripción Recurso		Unidad	Cuadrilla	Cantidad	Precio S/.	Parcial S/.
	Mano de Obra						
0101010003	OPERARIO		hh	0.1000	1.6000	28.46	45.54
0101010005	PEON		hh	0.5000	8.0000	20.29	162.32
0101030000	TOPOGRAFO		hh	1.0000	16.0000	29.42	470.72
01010300030003	AYUDANTE DE TOPOGRAFIA		hh	0.5000	8.0000	22.40	179.20
							857.78
	Materiales						
02040300010043	FIERRO 3/8"		var		0.5000	22.30	11.15
0213010001	CEMENTO PORTLAND TIPO I (42.5 kg)		bol		3.6000	30.00	108.00
02130300010003	YESO BOLSA 25 kg		bol		3.0000	20.00	60.00
0231040001	ESTACAS DE MADERA		und		50.0000	4.65	232.50
0240020001	PINTURA ESMALTE		gal		0.3500	60.17	21.06
							432.71
	Equipos						
0301000014	MIRAS		día	2.0000	4.0000	17.36	69.44
0301000015	JALONES		día	4.0000	8.0000	14.96	119.68
0301000022	ESTACION TOTAL		he	1.0000	16.0000	23.48	375.68
0301010006	HERRAMIENTAS MANUALES		%mo		3.0000	857.78	25.73
							590.53
Partida	2.03	CONTROL TOPOGRAFICO					
Rendimiento	km/DIA	0.2000		EQ. 0.2000	Costo unitario directo por : km		2,830.63
Código	Descripción Recurso		Unidad	Cuadrilla	Cantidad	Precio S/.	Parcial S/.
	Mano de Obra						
0101010004	OFICIAL		hh	0.1000	4.0000	22.40	89.60
0101010005	PEON		hh	0.5000	20.0000	20.29	405.80
0101030000	TOPOGRAFO		hh	1.0000	40.0000	29.42	1,176.80
01010300030003	AYUDANTE DE TOPOGRAFIA		hh	0.2500	10.0000	22.40	224.00
							1,896.20



Ministerio
de Desarrollo Agrario
y Riego



Materiales						
02130300010003	YESO BOLSA 25 kg	bol		3.0000	20.00	60.00
0231040001	ESTACAS DE MADERA	und		50.0000	4.65	232.50
0240020001	PINTURA ESMALTE	gal		0.2500	60.17	15.04
						307.54

Equipos						
0301000023	NIVEL TOPOGRAFICO	hm	1.0000	40.0000	14.25	570.00
0301010006	HERRAMIENTAS MANUALES	%mo		3.0000	1,896.20	56.89
						626.89

Partida **03.01** LIMPIEZA Y DESCOLMATACIÓN DE CAUCE DE RIO

Rendimiento **m3/DIA** **850.0000** EQ. **850.0000** Costo unitario directo por : m3 **7.33**

Código	Descripción Recurso	Unidad	Cuadrilla	Cantidad	Precio S/.	Parcial S/.
Mano de Obra						
0101010003	OPERARIO	hh	1.0000	0.0094	28.46	0.27
0101010005	PEON	hh	1.0000	0.0094	20.29	0.19
						0.46
Equipos						
0301010006	HERRAMIENTAS MANUALES	%mo		3.0000	0.46	0.01
03011800020002	TRACTOR DE ORUGAS DE 300-330 HP	hm	1.0000	0.0094	729.50	6.86
						6.87

Partida **03.02** CONFORMACION DE DIQUE SECO C/ MAQUINARIA CON MATERIAL PROPIO

Rendimiento **m3/DIA** **810.0000** EQ. **810.0000** Costo unitario directo por : m3 **7.65**

Código	Descripción Recurso	Unidad	Cuadrilla	Cantidad	Precio S/.	Parcial S/.
Mano de Obra						
0101010005	PEON	hh	1.0000	0.0099	20.29	0.20
0101010010	OFICIAL (CONTROLADOR)	hh	1.0000	0.0099	22.40	0.22
						0.42
Equipos						
0301010006	HERRAMIENTAS MANUALES	%mo		3.0000	0.42	0.01
03011800020002	TRACTOR DE ORUGAS DE 300-330 HP	hm	1.0000	0.0099	729.50	7.22
						7.23

Partida **03.03** EXCAVACION PARA COLCHON ANTISOCAVANTE

Rendimiento **m3/DIA** **800.0000** EQ. **800.0000** Costo unitario directo por : m3 **12.79**

Código	Descripción Recurso	Unidad	Cuadrilla	Cantidad	Precio S/.	Parcial S/.
Mano de Obra						
0101010003	OPERARIO	hh	0.1000	0.0010	28.46	0.03
0101010005	PEON	hh	1.0000	0.0100	20.29	0.20
						0.23
Equipos						
0301010006	HERRAMIENTAS MANUALES	%mo		3.0000	0.23	0.01
03011700010007	EXCAVADORA SOBRE ORUGAS 170 - 250 HP 1	hm	1.0000	0.0100	525.13	5.25
03011800020002	TRACTOR DE ORUGAS DE 300-330 HP	hm	1.0000	0.0100	729.50	7.30
						12.56

**PERÚ****Ministerio
de Desarrollo Agrario
y Riego**

Partida	03.04		PERFILADO Y REFINE EN TALUD DE DIQUE				
Rendimiento	m2/DIA	1,200.0000	EQ. 1,200.0000		Costo unitario directo por : m2		3.95
Código	Descripción Recurso		Unidad	Cuadrilla	Cantidad	Precio S/.	Parcial S/.
	Mano de Obra						
0101010004	OFICIAL		hh	1.0000	0.0067	22.40	0.15
0101010005	PEON		hh	2.0000	0.0133	20.29	0.27
							0.42
	Equipos						
0301010006	HERRAMIENTAS MANUALES		%mo		3.0000	0.42	0.01
03011700010007	EXCAVADORA SOBRE ORUGAS 170 - 250 HP 1		hm	1.0000	0.0067	525.13	3.52
							3.53
Partida	03.05		ELIMINACION DE MATERIAL EXCEDENTE				
Rendimiento	m3/DIA	1,200.0000	EQ. 1,200.0000		Costo unitario directo por : m3		14.49
Código	Descripción Recurso		Unidad	Cuadrilla	Cantidad	Precio S/.	Parcial S/.
	Mano de Obra						
0101010005	PEON		hh	1.0000	0.0067	20.29	0.14
0101010010	OFICIAL (CONTROLADOR)		hh	0.1000	0.0007	22.40	0.02
							0.16
	Equipos						
0301010006	HERRAMIENTAS MANUALES		%mo		3.0000	0.16	
03011600010005	CARGADOR SOBRE LLANTAS DE 200 - 250 HP 4. yd3		hm	1.0000	0.0067	399.70	2.68
0301220010	CAMION VOLQUETE 6 x 4 330HP15 M3		hm	4.0000	0.0267	436.20	11.65
							14.33
Partida	04.01		SUMINISTRO E INSTALACION DE GEOTEXTIL NO TEJIDO MACTEX MT 20				
Rendimiento	m2/DIA	500.0000	EQ. 500.0000		Costo unitario directo por : m2		14.99
Código	Descripción Recurso		Unidad	Cuadrilla	Cantidad	Precio S/.	Parcial S/.
	Mano de Obra						
0101010003	OPERARIO		hh	1.0000	0.0160	28.46	0.46
0101010004	OFICIAL		hh	1.0000	0.0160	22.40	0.36
0101010005	PEON		hh	2.0000	0.0320	20.29	0.65
							1.47
	Materiales						
0210020009	GEOTEXTIL NO TEJIDO MACTEX MT200		m2		1.0500	12.84	13.48
							13.48
	Equipos						
0301010006	HERRAMIENTAS MANUALES		%mo		3.0000	1.47	0.04
							0.04

**PERÚ****Ministerio
de Desarrollo Agrario
y Riego**

Partida	04.02	SELECCIÓN Y ACOPIO DE PIEDRA DE CANTERA Ø = 6" @ 8"					
Rendimiento	m3/DIA	100.0000	EQ. 100.0000		Costo unitario directo por : m3		86.01
Código	Descripción Recurso		Unidad	Cuadrilla	Cantidad	Precio S/.	Parcial S/.
	Mano de Obra						
0101010004	OFICIAL		hh	1.0000	0.0800	22.40	1.79
0101010005	PEON		hh	25.0000	2.0000	20.29	40.58
							42.37
	Materiales						
02070100050005	PIEDRA MEDIANA DE 6" a 8" (comunidad)		m3		1.0000	42.37	42.37
							42.37
	Equipos						
0301010006	HERRAMIENTAS MANUALES		%mo		3.0000	42.37	1.27
							1.27
Partida	04.03	CARGUIO Y TRANSPORTE DE PIEDRA					
Rendimiento	m3/DIA	460.0000	EQ. 460.0000		Costo unitario directo por : m3		34.25
Código	Descripción Recurso		Unidad	Cuadrilla	Cantidad	Precio S/.	Parcial S/.
	Mano de Obra						
0101010004	OFICIAL		hh	1.0000	0.0174	22.40	0.39
							0.39
	Equipos						
0301010006	HERRAMIENTAS MANUALES		%mo		5.0000	0.39	0.02
03011600010005	CARGADOR SOBRE LLANTAS DE 200 - 250 HP 4. yd3		hm	0.5000	0.0087	399.70	3.48
0301220010	CAMION VOLQUETE 6 x 4 330HP15 M3		hm	4.0000	0.0696	436.20	30.36
							33.86
Partida	04.04	SUMINISTRO Y ARMADO DE GAVION TIPO COLCHON DE 5 X 2 X 0.30 m					
Rendimiento	und/DIA	16.0000	EQ. 16.0000		Costo unitario directo por : und		789.16
Código	Descripción Recurso		Unidad	Cuadrilla	Cantidad	Precio S/.	Parcial S/.
	Mano de Obra						
0101010004	OFICIAL		hh	1.0000	0.5000	22.40	11.20
0101010005	PEON		hh	2.0000	1.0000	20.29	20.29
							31.49
	Materiales						
02043000010005	GAVION TIPO CAJA 10x12cm, CAL 2.7mm 5 x 2 x 0.30 T und				1.0000	756.73	756.73
							756.73
	Equipos						
0301010006	HERRAMIENTAS MANUALES		%mo		3.0000	31.49	0.94
							0.94

**PERÚ****Ministerio
de Desarrollo Agrario
y Riego**

Partida	04.05	SUMINISTRO Y ARMADO DE GAVION TIPO CAJA DE 5 X 1 X 1 m					
Rendimiento	und/DIA	6.0000		EQ. 6.0000	Costo unitario directo por : und		655.72
Código	Descripción Recurso		Unidad	Cuadrilla	Cantidad	Precio S/.	Parcial S/.
	Mano de Obra						
0101010004	OFICIAL		hh	0.3750	0.5000	22.40	11.20
0101010005	PEON		hh	0.7500	1.0000	20.29	20.29
							31.49
	Materiales						
02043000010006	GAVION TIPO CAJA 10x12cm, CAL 2.7mm 5 x 1 x 1 TRIf und				1.0000	623.29	623.29
							623.29
	Equipos						
0301010006	HERRAMIENTAS MANUALES		%mo		3.0000	31.49	0.94
							0.94
Partida	04.06	SUMINISTRO Y ARMADO DE GAVION TIPO CAJA DE 5 X 1.5 X 1 m					
Rendimiento	und/DIA	8.0000		EQ. 8.0000	Costo unitario directo por : und		864.65
Código	Descripción Recurso		Unidad	Cuadrilla	Cantidad	Precio S/.	Parcial S/.
	Mano de Obra						
0101010004	OFICIAL		hh	0.5000	0.5000	22.40	11.20
0101010005	PEON		hh	1.0000	1.0000	20.29	20.29
							31.49
	Materiales						
02043000010007	GAVION TIPO CAJA 10x12cm, CAL 2.7mm 5 x 1.5 x 1 TF und				1.0000	832.22	832.22
							832.22
	Equipos						
0301010006	HERRAMIENTAS MANUALES		%mo		3.0000	31.49	0.94
							0.94
Partida	04.07	INSTALACION DE GAVION TIPO COLCHON DE 5 x 2 x 0.30					
Rendimiento	und/DIA	20.0000		EQ. 20.0000	Costo unitario directo por : und		26.45
Código	Descripción Recurso		Unidad	Cuadrilla	Cantidad	Precio S/.	Parcial S/.
	Mano de Obra						
0101010004	OFICIAL		hh	1.0000	0.4000	22.40	8.96
0101010005	PEON		hh	2.0000	0.8000	20.29	16.23
							25.19
	Equipos						
0301010006	HERRAMIENTAS MANUALES		%mo		5.0000	25.19	1.26
							1.26

**PERÚ****Ministerio
de Desarrollo Agrario
y Riego**

Partida	04.08	INSTALACION DE GAVION TIPO CAJA DE 5 x 1 x 1m					
Rendimiento	und/DIA	15.0000	EQ. 15.0000	Costo unitario directo por : und		35.27	
Código	Descripción Recurso	Unidad	Cuadrilla	Cantidad	Precio S/.	Parcial S/.	
	Mano de Obra						
0101010004	OFICIAL	hh	1.0000	0.5333	22.40	11.95	
0101010005	PEON	hh	2.0000	1.0667	20.29	21.64	
						33.59	
	Equipos						
0301010006	HERRAMIENTAS MANUALES	%mo		5.0000	33.59	1.68	
						1.68	
Partida	04.09	INSTALACION DE GAVION TIPO CAJA DE 5 x 1.5 x 1m					
Rendimiento	und/DIA	12.0000	EQ. 12.0000	Costo unitario directo por : und		44.08	
Código	Descripción Recurso	Unidad	Cuadrilla	Cantidad	Precio S/.	Parcial S/.	
	Mano de Obra						
0101010004	OFICIAL	hh	1.0000	0.6667	22.40	14.93	
0101010005	PEON	hh	2.0000	1.3333	20.29	27.05	
						41.98	
	Equipos						
0301010006	HERRAMIENTAS MANUALES	%mo		5.0000	41.98	2.10	
						2.10	
Partida	04.10	LLENADO DE GAVION TIPO COLCHON DE 5 X2.00 X 0.30 m					
Rendimiento	m3/DIA	40.0000	EQ. 40.0000	Costo unitario directo por : m3		38.05	
Código	Descripción Recurso	Unidad	Cuadrilla	Cantidad	Precio S/.	Parcial S/.	
	Mano de Obra						
0101010004	OFICIAL	hh	1.0000	0.2000	22.40	4.48	
0101010005	PEON	hh	8.0000	1.6000	20.29	32.46	
						36.94	
	Equipos						
0301010006	HERRAMIENTAS MANUALES	%mo		3.0000	36.94	1.11	
						1.11	
Partida	04.11	LLENADO DE GAVION TIPO CAJA DE 5 X 1.00 X 1.00 m					
Rendimiento	m3/DIA	30.0000	EQ. 30.0000	Costo unitario directo por : m3		51.71	
Código	Descripción Recurso	Unidad	Cuadrilla	Cantidad	Precio S/.	Parcial S/.	
	Mano de Obra						
0101010004	OFICIAL	hh	1.0000	0.2667	22.40	5.97	
0101010005	PEON	hh	8.0000	2.1333	20.29	43.28	
						49.25	
	Equipos						
0301010006	HERRAMIENTAS MANUALES	%mo		5.0000	49.25	2.46	
						2.46	

**PERÚ****Ministerio
de Desarrollo Agrario
y Riego**

Partida	04.12	LLENADO DE GAVION TIPO CAJA DE 5 X 1.50 X 1.00 m					
Rendimiento	m3/DIA	25.0000	EQ. 25.0000	Costo unitario directo por : m3		60.88	
Código	Descripción Recurso		Unidad	Cuadrilla	Cantidad	Precio S/.	Parcial S/.
	Mano de Obra						
0101010004	OFICIAL	hh	1.0000	0.3200	22.40	7.17	
0101010005	PEON	hh	8.0000	2.5600	20.29	51.94	
						59.11	
	Equipos						
0301010006	HERRAMIENTAS MANUALES	%mo		3.0000	59.11	1.77	
						1.77	
Partida	04.13	TAPADO DE GAVION TIPO COLCHON 5 X 2.00 X 0.30 m					
Rendimiento	m2/DIA	40.0000	EQ. 40.0000	Costo unitario directo por : m2		13.23	
Código	Descripción Recurso		Unidad	Cuadrilla	Cantidad	Precio S/.	Parcial S/.
	Mano de Obra						
0101010004	OFICIAL	hh	1.0000	0.2000	22.40	4.48	
0101010005	PEON	hh	2.0000	0.4000	20.29	8.12	
						12.60	
	Equipos						
0301010006	HERRAMIENTAS MANUALES	%mo		5.0000	12.60	0.63	
						0.63	
Partida	04.14	TAPADO DE GAVION TIPO CAJA DE 5 X1.00 X 1.00 m					
Rendimiento	m2/DIA	32.0000	EQ. 32.0000	Costo unitario directo por : m2		16.54	
Código	Descripción Recurso		Unidad	Cuadrilla	Cantidad	Precio S/.	Parcial S/.
	Mano de Obra						
0101010004	OFICIAL	hh	1.0000	0.2500	22.40	5.60	
0101010005	PEON	hh	2.0000	0.5000	20.29	10.15	
						15.75	
	Equipos						
0301010006	HERRAMIENTAS MANUALES	%mo		5.0000	15.75	0.79	
						0.79	
Partida	04.15	TAPADO DE GAVION TIPO CAJA DE 5 X1.50 X 1.00 m					
Rendimiento	m2/DIA	30.0000	EQ. 30.0000	Costo unitario directo por : m2		17.63	
Código	Descripción Recurso		Unidad	Cuadrilla	Cantidad	Precio S/.	Parcial S/.
	Mano de Obra						
0101010004	OFICIAL	hh	1.0000	0.2667	22.40	5.97	
0101010005	PEON	hh	2.0000	0.5333	20.29	10.82	
						16.79	
	Equipos						
0301010006	HERRAMIENTAS MANUALES	%mo		5.0000	16.79	0.84	
						0.84	

**PERÚ****Ministerio
de Desarrollo Agrario
y Riego**

Partida	05.01	HABILITACION Y SUMINISTRO DE PLANTONES					
Rendimiento	und/DIA	1,000.0000	EQ. 1,000.0000		Costo unitario directo por : und		8.68
Código	Descripción Recurso		Unidad	Cuadrilla	Cantidad	Precio S/.	Parcial S/.
		Mano de Obra					
0101010004	OFICIAL		hh	0.1000	0.0008	22.40	0.02
0101010005	PEON		hh	1.0000	0.0080	20.29	0.16
							0.18
		Materiales					
0291010006	PLANTON NATIVO		und		1.0000	5.00	5.00
							5.00
		Equipos					
0301010006	HERRAMIENTAS MANUALES		%mo		3.0000	0.18	0.01
0301220010	CAMION VOLQUETE 6 x 4 330HP15 M3		hm	1.0000	0.0080	436.20	3.49
							3.50
Partida	05.02	EXCAVACION DE HOYOS Y PLANTACION					
Rendimiento	und/DIA	60.0000	EQ. 60.0000		Costo unitario directo por : und		3.09
Código	Descripción Recurso		Unidad	Cuadrilla	Cantidad	Precio S/.	Parcial S/.
		Mano de Obra					
0101010004	OFICIAL		hh	0.1000	0.0133	22.40	0.30
0101010005	PEON		hh	1.0000	0.1333	20.29	2.70
							3.00
		Equipos					
0301010006	HERRAMIENTAS MANUALES		%mo		3.0000	3.00	0.09
							0.09
Partida	05.03	RIEGO Y MANTENIMIENTO					
Rendimiento	und/DIA	300.0000	EQ. 300.0000		Costo unitario directo por : und		7.79
Código	Descripción Recurso		Unidad	Cuadrilla	Cantidad	Precio S/.	Parcial S/.
		Mano de Obra					
0101010004	OFICIAL		hh	0.1000	0.0027	22.40	0.06
0101010005	PEON		hh	1.0000	0.0267	20.29	0.54
							0.60
		Equipos					
03012200050005	CAMION CISTERNA 4 x 2 (AGUA) 145 - 165 HP 2,000 G hm			1.0000	0.0267	269.45	7.19
							7.19
Partida	06.01	FLETE TERRESTRE					
Rendimiento	glb/DIA		EQ.		Costo unitario directo por : glb		15,000.00
Código	Descripción Recurso		Unidad	Cuadrilla	Cantidad	Precio S/.	Parcial S/.
		Materiales					
0203020002	FLETE TERRESTRE		glb		1.0000	15,000.00	15,000.00
							15,000.00

NOTA: LOS ANALISIS DE COSTOS UNITARIOS SON REFERENCIALES, DEBIENDO SER LA FICHA TECNICA DEFINITIVA LA QUE DETERMINE LOS COSTOS UNITARIOS FINALES

Precios y cantidades de recursos requeridos por tipo

Presupuesto LIMPIEZA, DESCOLMATACIÓN Y CONFORMACION DE MUROS DE GAVION, EN LA MARGEN IZQUIERDA DE LA QUEBRADA S/N (RIO HUAMANGAGA), SECTOR HUAMANGAGA, DISTRITO DE CONCHAMARCA, PROVINCIA DE AMBO, DEPARTAMENTO DE HUÁNUCO

Lugar SECTOR HUAMANGAGA, DISTRITO DE CONCHAMARCA, PROVINCIA DE AMBO, DEPARTAMENTO DE HUÁNUCO

Fecha 07/07/2025

Código	Recurso	Unidad	Cantidad	Precio S/.	Parcial S/.
MANO DE OBRA					
0101010003	OPERARIO	hh	159.7940	28.46	4,547.74
0101010004	OFICIAL	hh	2,332.6754	22.40	52,251.93
0101010005	PEON	hh	13,799.8587	20.29	279,999.13
0101010010	OFICIAL (CONTROLADOR)	hh	44.4296	22.40	995.22
0101030000	TOPOGRAFO	hh	63.2797	29.42	1,861.69
01010300030003	AYUDANTE DE TOPOGRAFIA	hh	20.3400	22.40	455.62
					340,111.33
MATERIALES					
0203020002	FLETE TERRESTRE	gib	1.0000	15,000.00	15,000.00
02040300010043	FIERRO 3/8"	var	0.5650	22.30	12.60
02041200010005	CLAVOS PARA MADERA CON CABEZA DE 3"	kg	3.7500	7.25	27.19
02041200010009	CLAVOS PARA MADERA CON CABEZA DE 2" A 4"	kg	2.0000	7.25	14.50
0204180008	CALAMINA GALVANIZADA e=0.14 mm	m2	12.0000	9.60	115.20
02043000010005	GAVION TIPO CAJA 10x12cm, CAL 2.7mm 5 x 2 x 0.5 TRIPLE ZINC	und	100.0000	756.73	75,673.00
02043000010006	GAVION TIPO CAJA 10x12cm, CAL 2.7mm 5 x 1 x 1 TRIPLE ZINC	und	300.0000	623.29	186,987.00
02043000010007	GAVION TIPO CAJA 10x12cm, CAL 2.7mm 5 x 1.5 x 1 TRIPLE ZINC	und	100.0000	832.22	83,222.00
02070100050005	PIEDRA MEDIANA DE 6" a 8" (comunidad)	m3	2,550.0000	42.37	108,043.50
0207030001	HORMIGON	m3	0.4800	40.00	19.20
0210020009	GEOTEXTIL NO TEJIDO MACTEX MT200	m2	4,357.5000	12.84	55,950.30
0213010001	CEMENTO PORTLAND TIPO I (42.5 kg)	bol	5.2680	30.00	158.04
02130300010003	YESO BOLSA 25 kg	bol	6.7800	20.00	135.60
0231010001	MADERA TORNILLO	p2	160.0000	7.00	1,120.00
0231040001	ESTACAS DE MADERA	und	113.0022	4.65	525.46
02310500010007	TRIPLAY LUPUNA E= 6 mm	m2	11.2500	17.24	193.95
0240020001	PINTURA ESMALTE	gal	0.6780	60.17	40.80
02901500260004	GIGANTOGRAFIA SEGUN DISEÑO	und	1.0000	650.00	650.00
0291010006	PLANTON NATIVO	und	333.3300	5.00	1,666.65
					529,554.99
EQUIPOS					
0301000014	MIRAS	día	4.5200	17.36	78.47
0301000015	JALONES	día	9.0400	14.96	135.24
0301000022	ESTACION TOTAL	he	18.0800	23.48	424.52
0301000023	NIVEL TOPOGRAFICO	hm	45.2000	14.25	644.10
0301010006	HERRAMIENTAS MANUALES	%mo			13,008.83
03011600010005	CARGADOR SOBRE LLANTAS DE 200 - 250 HP 4. yd3	hm	56.5661	399.70	22,609.47
03011700010007	EXCAVADORA SOBRE ORUGAS 170 - 250 HP 1	hm	16.0500	525.13	8,428.34
03011800020002	TRACTOR DE ORUGAS DE 300-330 HP	hm	123.8235	729.50	90,329.24
03012200010004	CAMION PLATAFORMA 4 x 6 300 HP 19 tn	hm	12.0000	452.00	5,424.00
03012200050005	CAMION CISTERNA 4 x 2 (AGUA) 145 - 165 HP 2,000 GLN	hm	8.8999	269.45	2,398.08
0301220010	CAMION VOLQUETE 6 x 4 330HP15 M3	hm	317.1577	436.20	138,344.19
0301220011	CAMION SEMI TRAYLER 6 x4 330 HP 35 TN	hm	30.0000	420.43	12,612.90
					294,437.38
Total				S/.	1,164,103.70



CRONOGRAMA REFERENCIAL DE ACTIVIDADES DE LA PROPUESTA TECNICA

Proyecto: LIMPIEZA, DESCOLMATACIÓN Y CONFORMACION DE MUROS DE GAVION, EN LA MARGEN IZQUIERDA DE LA QUEBRADA S/N (RIO HUAMANGAGA), SECTOR HUAMANGAGA, DISTRITO DE CONCHAMARCA, PROVINCIA DE AMBO, DEPARTAMENTO DE HUÁNUCO

Ubicación: SECTOR HUAMANGAGA, DISTRITO DE CONCHAMARCA, PROVINCIA DE AMBO, DEPARTAMENTO DE HUÁNUCO

Fecha: 07/07/2025

ITEM	ACTIVIDAD	UNIDAD	DIAS	PLAZO DE EJECUCION (DÍAS)												
				MES 01				MES 02				MES 03				
				I	II	III	IV	I	II	III	IV	I	II	III	IV	
LIMPIEZA, DESCOLMATACION, (L= 630.00 ML.) Y CONSTRUCCION DE MURO DE GAVIONES (L= 500.00 ML.)																
01.01	TRABAJOS PROVISIONALES															
01.01.01	CARTEL INFORMATIVO DE LA ACTIVIDAD 3.60 x 4.80 m	und	1.00													
01.01.02	CASETA DE GUARDIANIA Y/O ALMACEN	m2	1.00													
01.02	TRABAJOS PRELIMINARES															
01.02.01	MOVILIZACIÓN Y DESMOVILIZACIÓN DE MAQUINARIA	VJE	2.00													
01.02.02	TRAZO Y REPLANTEO	km	3.00													
01.02.03	CONTROL TOPOGRAFICO	km	6.00													
01.03	MOVIMIENTO DE TIERRAS															
01.03.01	LIMPIEZA Y DESCOLMATACIÓN DEL CAUCE	m3	10.00													
01.03.02	CONFORMACIÓN DE DIQUE CON MATERIAL PROPIO	m3	6.00													
01.03.03	EXCAVACION PARA COLCHON ANTISOCAVANTE	m3	1.00													
01.03.04	PERFILADO Y REFINE EN TALUD DE DIQUE	m2	2.00													
01.03.05	ELIMINACIÓN DE MATERIAL EXCEDENTE	m3	5.00													
01.04	PROTECCION C/GAVIONES Y COLCHON ANTISOCAVANTE															
01.04.01	SUMINISTRO, TRANSPORTE E INSTALACION DE GEOTEXTIL NO TEJIDO	m2	9.00													
01.04.02	SELECCIÓN Y ACOPIO DE PIEDRA DE CANTERA Ø = 6" @ 8"	m3	26.00													
01.04.03	CARGUIO Y TRANSPORTE DE PIEDRA	m3	6.00													
01.04.04	SUMINISTRO Y ARMADO DE GAVION TIPO COLCHON DE 5 X 2 X 0.30 m	Und.	7.00													
01.04.05	SUMINISTRO Y ARMADO DE GAVION TIPO CAJA DE 5 X 1 X 1 m	Und.	10.00													
01.04.06	SUMINISTRO Y ARMADO DE GAVION TIPO CAJA DE 5 X 1.5 X 1 m	Und.	13.00													
01.04.07	INSTALACIÓN DE GAVION TIPO COLCHON DE 5 X 2 X 0.30 m	Und.	5.00													
01.04.08	INSTALACIÓN DE GAVION TIPO CAJA DE 5 X1.00 X 1.00 m	Und.	10.00													
01.04.09	INSTALACIÓN DE GAVION TIPO CAJA DE 5 X1.50 X 1.00 m	Und.	9.00													
01.04.10	LLENADO DE GAVION TIPO COLCHON DE 5 X2.00 X 0.30 m	m3	8.00													
01.04.11	LLENADO DE GAVION TIPO CAJA DE 5 X1.00 X 1.00 m	m3	10.00													
01.04.12	LLENADO DE GAVION TIPO CAJA DE 5 X1.50 X 1.00 m	m3	10.00													
01.04.13	TAPADO DE GAVION TIPO COLCHON DE 5 X2.00 X 0.30 m	m2	9.00													
01.04.14	TAPADO DE GAVION TIPO CAJA DE 5 X1.00 X 1.00 m	m2	10.00													
01.04.15	TAPADO DE GAVION TIPO CAJA DE 5 X1.50 X 1.00 m	m2	9.00													
1.05	FORESTACIÓN															
01.05.01	HABILITACIÓN Y SUMINISTRO DE PLANTONES	Und.	1.00													
01.05.02	EXCAVACIÓN DE HOYOS Y PLANTACION	Und.	6.00													
01.05.03	RIEGO Y MANTENIMIENTPO	Und.	2.00													
1.06	FLETE TERRESTRE															
01.06.01	FLETE TERRESTRE	GLB	1.00													



Ministerio
de Desarrollo Agrario
y Riego



CRONOGRAMA DE ACTIVIDADES PARA EL CUMPLIMIENTO DE OBRA

Presupuesto LIMPIEZA, DESCOLMATACIÓN Y CONFORMACION DE MUROS DE GAVION, EN LA MARGEN IZQUIERDA DE LA QUEBRADA S/N (RIO HUAMANGAGA), SECTOR HUAMANGAGA, DISTRITO DE CONCHAMARCA, PROVINCIA DE AMBO, DEPARTAMENTO DE HUÁNUCO

Lugar SECTOR HUAMANGAGA, DISTRITO DE CONCHAMARCA, PROVINCIA DE AMBO, DEPARTAMENTO DE HUÁNUCO

Fecha 07/07/2025

ITEM	ACTIVIDAD	MES 01				MES 02				MES 03				MES 04				MES 05			
		I	II	III	IV	I	II	III	IV	I	II	III	IV	I	II	III	IV	I	II	III	IV
01.01	FORMULACION DE FICHA TECNICA																				
01.02	CONTRATACION																				
01.03	EJECUCION																				
01.04	SUPERVISIÓN																				
01.05	SEGUIMIENTO																				
01.06	LIQUIDACION																				